REIHENHAUSANLAGE - GIRM KIRCHENGASSE
REIHENHAUS 06 LAGEPLAN

Erste Burgenländische Gemeinnützige
Siedlungsgenossenschaft reg. Gen. mbH.
Amtsgebäude 1, 7033 Pöttsching

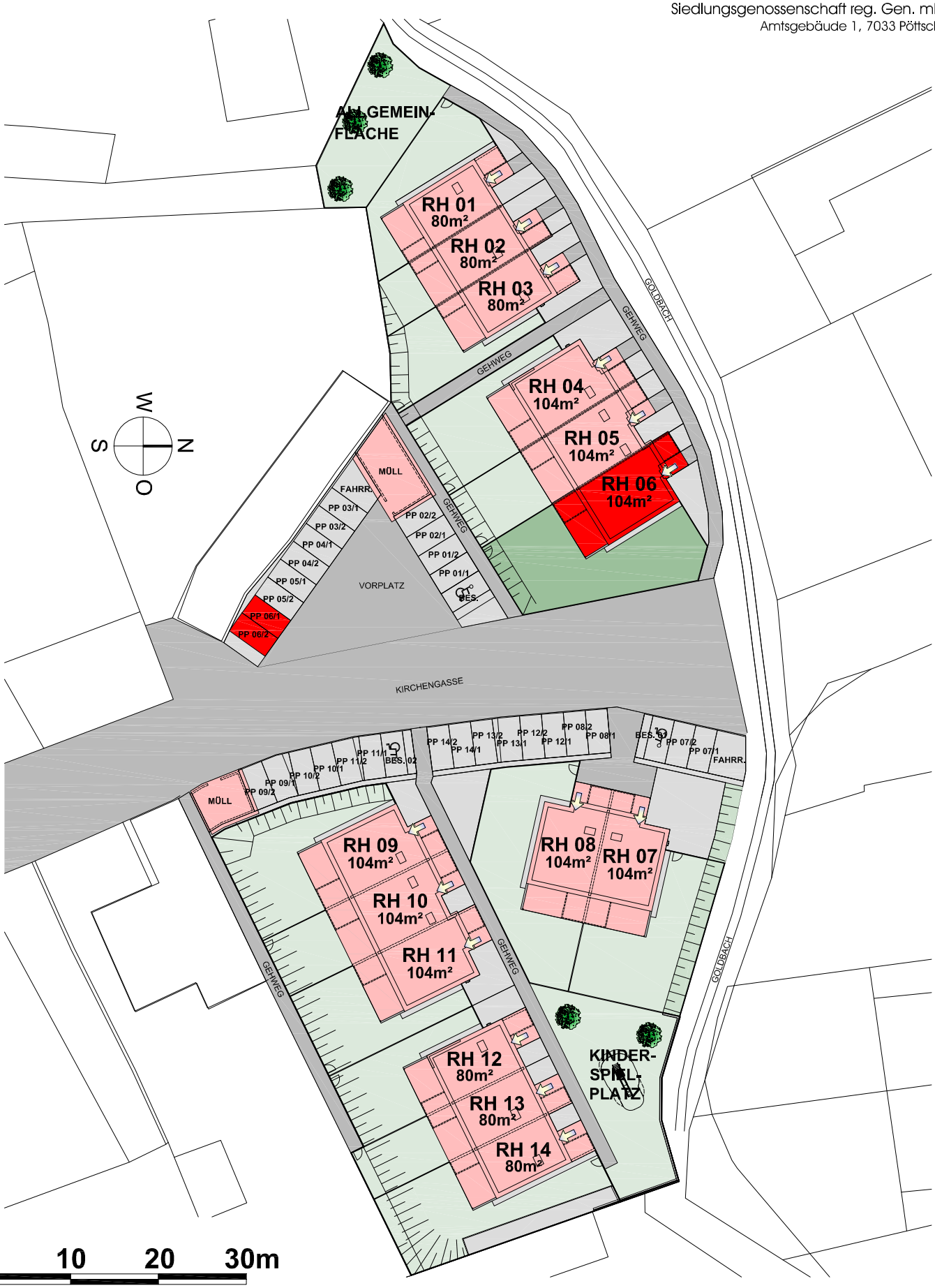

ÄNDERUNGEN VORBEHALTEN	15.06.2021	M 1:600	INDEX -

REIHENHAUSANLAGE - GIRM KIRCHENGASSE
REIHENHAUS 06 ERDGESCHOSS

WOHNNUTZFLÄCHE	102,86m²
TERRASSE	14,16m²
KELLERERSATZR.	6,84m²
GARTEN ABSTELLR.	6,84m²
GARTEN	164,40m²
GARTEN BÖSCHUNG	17,75m²

EBSG
ERSTE BGLD GEMEINNÜTZIGE SIEDLUNGS-GENOSSENSCHAFT
Erste Burgenländische Gemeinnützige
Siedlungsgenossenschaft reg. Gen. mbH.
Amtsgebäude 1, 7033 Pöttsching

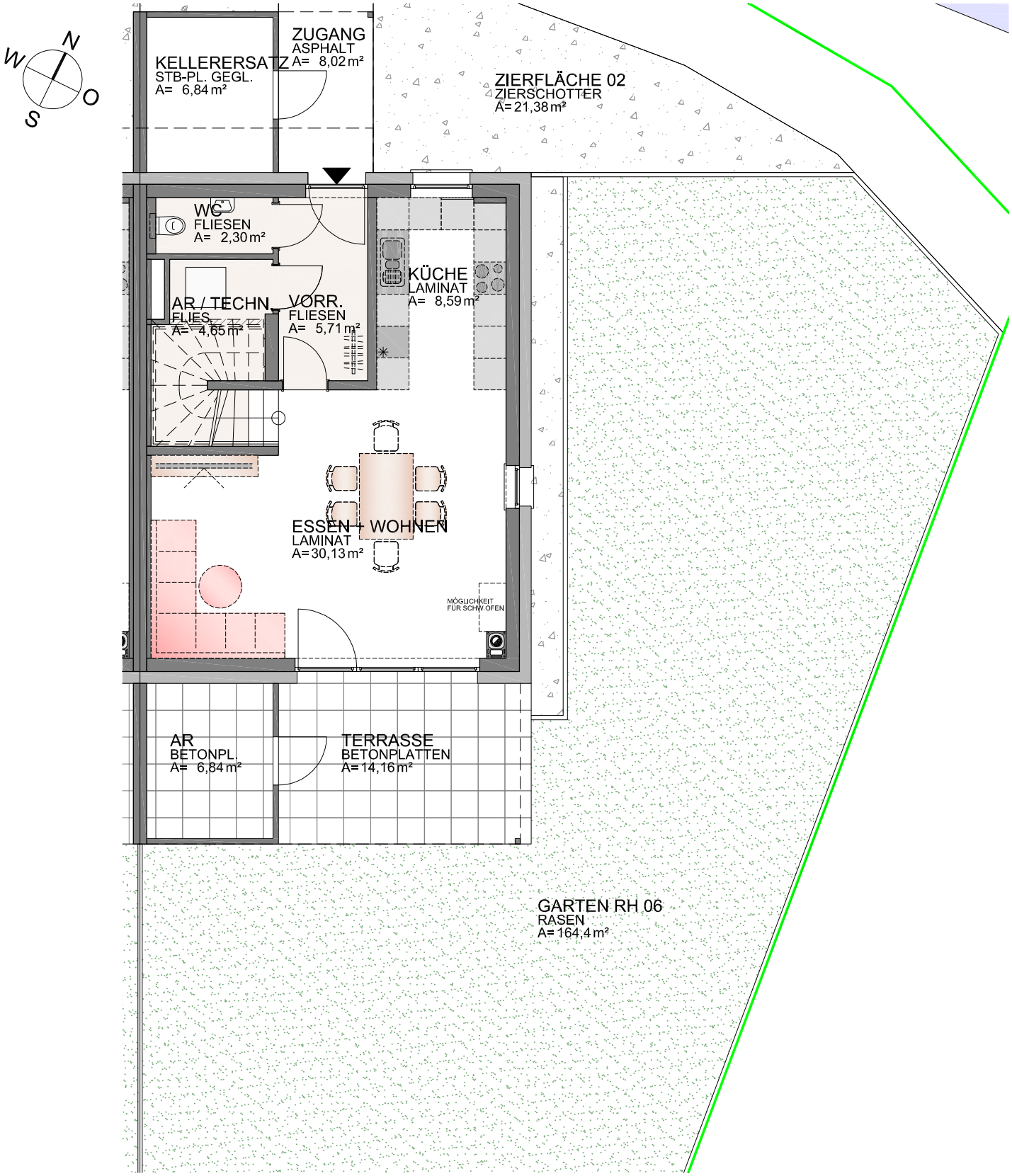

0 1 2 3 4 5m

ÄNDERUNGEN VORBEHALTEN	15.06.2021	M 1:100	INDEX -

REIHENHAUSANLAGE - GIRM KIRCHENGASSE
REIHENHAUS 06 OBERGESCHOSS

Erste Burgenländische Gemeinnützige
Siedlungsgenossenschaft reg. Gen. mbH.
Amtsgebäude 1, 7033 Pöttsching

WOHNNUTZFLÄCHE	102,86m²
TERRASSE	14,16m²
KELLERERSATZR.	6,84m²
GARTEN ABSTELLR.	6,84m²
GARTEN	164,40m²
GARTEN BÖSCHUNG	17,75m²

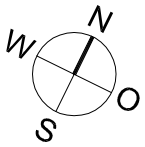

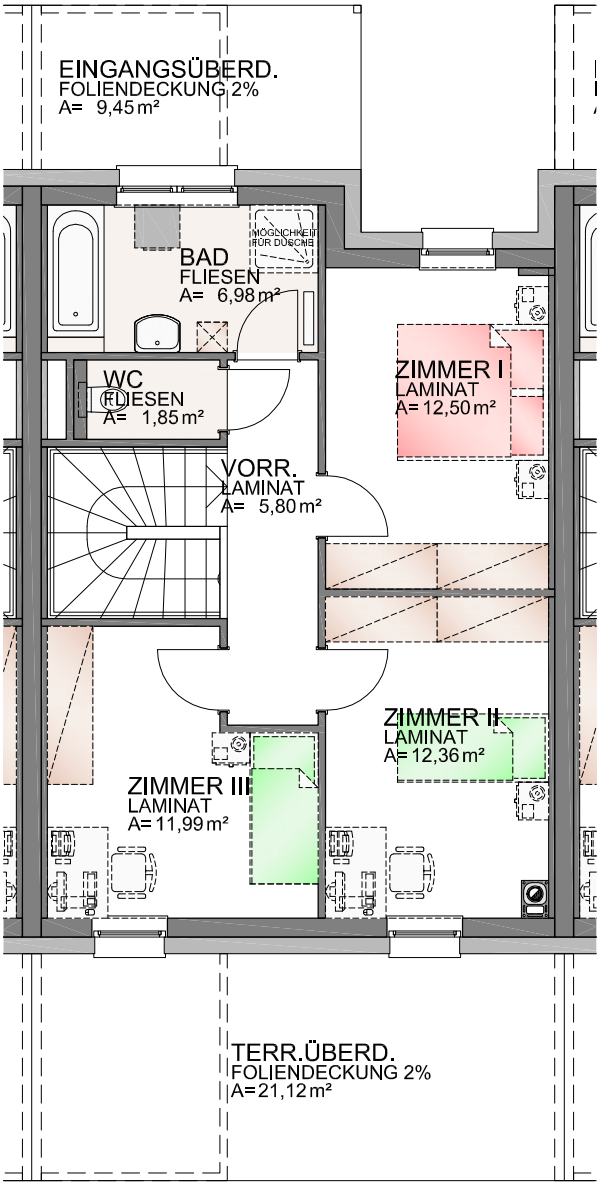

0 1 2 3 4 5m

ÄNDERUNGEN VORBEHALTEN	15.06.2021	M 1:100	INDEX -