70

STOOB
AM ANGER BT 1+2

EBSG „DIE PÖTTSCHINGER"

Erste Burgenländische Siedlungsgenossenschaft

Rathausplatz 1
7033 PÖTTSCHING

Wiener Strasse 66
2700 WR.NEUSTADT

ED2008061791

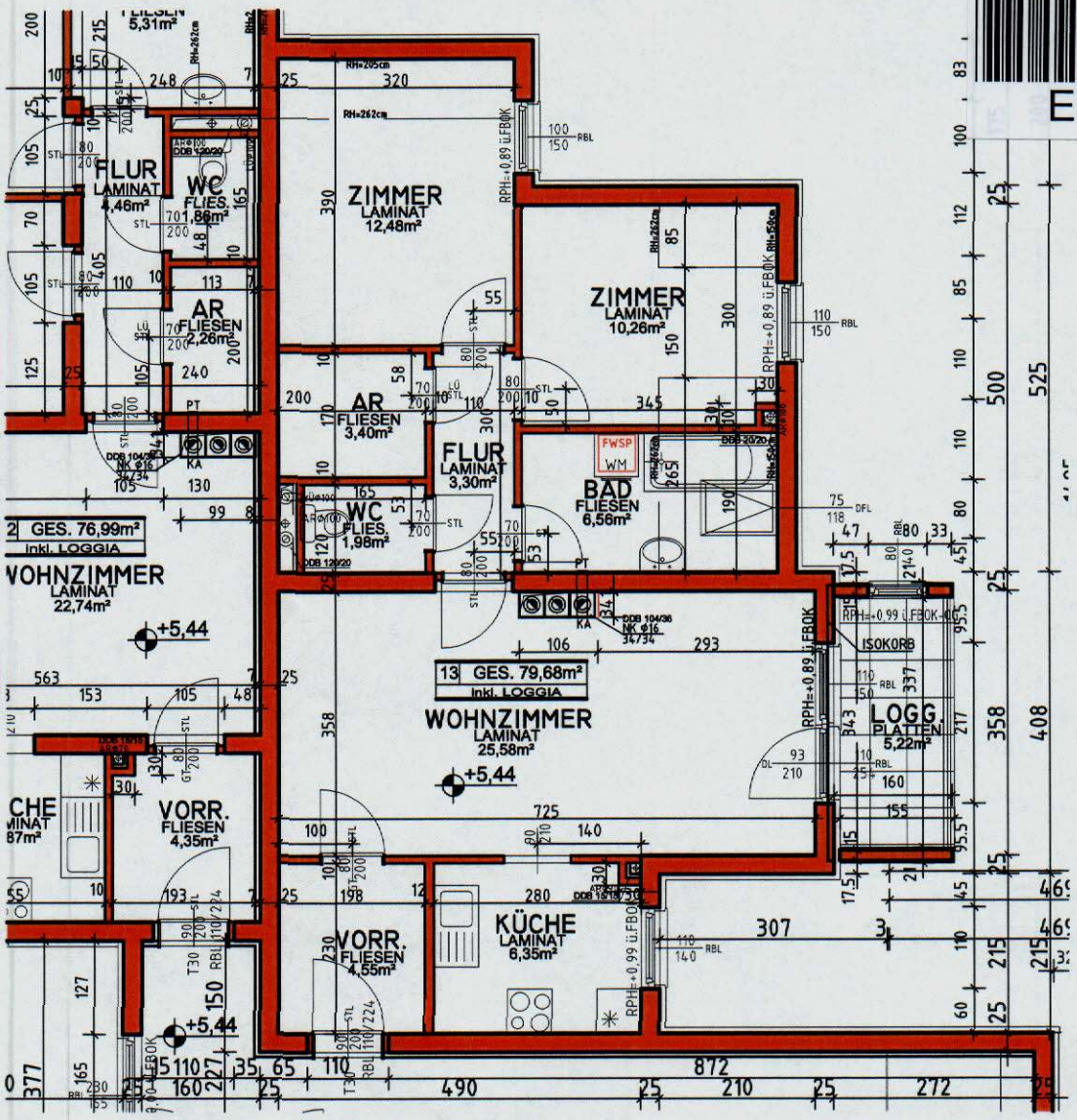

M= 1:100

KENNDATEN: AUGUST 2007

STIEGE - 1 **WHG - 13**

OG **3 ZIMMER**
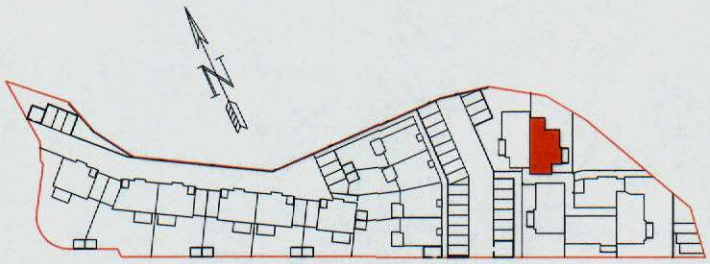
WOHNNUTZFLÄCHE: 79,68 m²